Wenn ich ein Vöglein wär

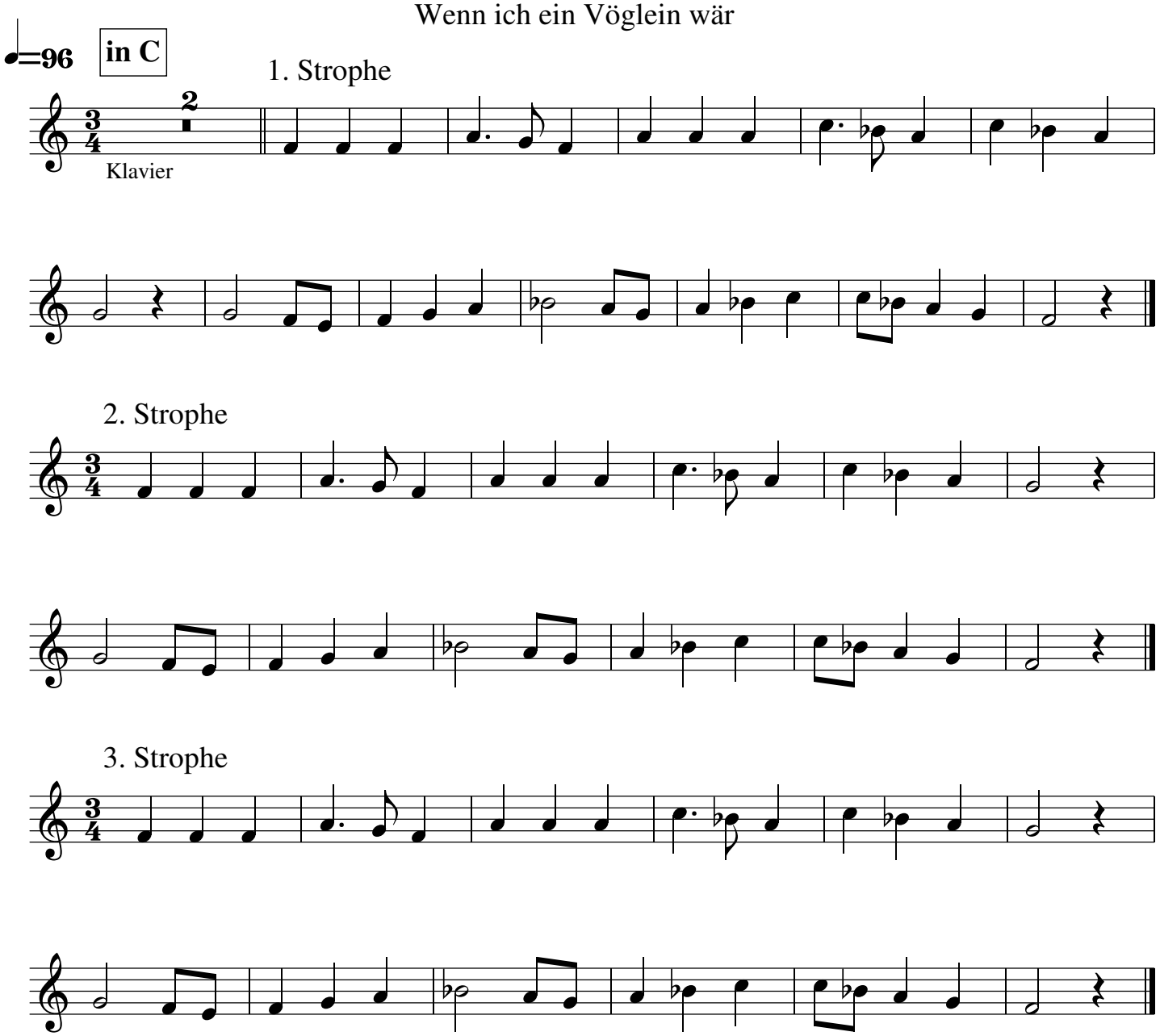

Musikschule Krefeld